Informationen

Liebe Firmlinge, liebe Eltern,

Die Firmung ist für viele ein besonderer Grund zum Feiern. Vor allem für die Firmlinge ist die Firmung ein ganz wichtiger Tag.

Wir werden schauen wie dieser «Beginn eines neuen Weges» aussehen kann und versuchen, Gott in dieser Welt sichtbar zu machen!

Der Firmspender wird dieses Jahr General Vikar Luis Varandas sein.
Es besteht je nach Anmeldezahl die Möglichkeit, zwei Gottesdienste am Nachmittag zu feiern: 15:00 und /oder 17:00Uhr. Die Gruppen werden von uns aufgeteilt. Wenn ihr einen besonderen Wunsch habt, meldet euch bitte bei mir. Ich kann nichts garantieren, werde aber mein Bestes geben, eure Wunschzeit zu erfüllen.

Anbei findet ihr einige Daten, die verbindlich sind.
Bitte reserviert euch bereits die Tage!
Sie dienen dem Abschluss der Firmvorbereitung und der Vorbereitung des Firmgottesdienstes.
Es gibt ein Kick – Off Weekend das verbindlich ist. Wenn du wegen deiner Lehrstelle Schwierigkeiten hast ihn zu besuchen, melde dich bei Raquel.

Bitte melde dich an, sobald du das Formular dafür bekommen hast.
Genauere Informationen über die Anlässe werden rechtzeitig Euch Firmlinge via Whats App Gruppe mitgeteilt!

Wir freuen uns auf die Firmung im September und wünschen allen frohe Weihnachten und eine gute Zeit!

Raquel Seral & Claudia Giudici
079 158 60 51 076 511 96 82
raquel.seral@pfarrei-volketswil.ch claudia.giudici@zh.kath.ch

Feldhofstrasse 25, 8604 Volketswil

FIRMUNG

Samstag 21. Sep. 2024
15:00 / 17:00Uhr
Pfarrei Bruder Klaus
Volketswil

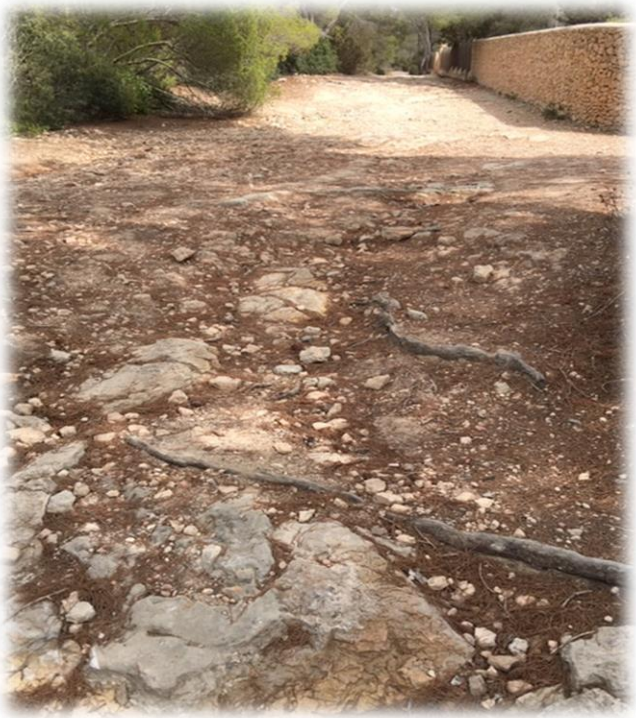

Die Firmung ist der Beginn eines neuen Weges

Pfarramt Bruder Klaus

Januar: **Kick – Off Weekend**

Sich Vorstellen und noch mehr… mit Spass ans Ziel!

zwischen 26. – 28.1.24

Freitag 19:00 bis Sonntag ca.14:00Uhr

Pfadiheim Wallisellen

Februar: **Di. 6.2.24 oder Do. 8.2.24**

19:00 – 21:00Uhr Pfarreisaal Volketswil

März: **Di. 12.3.24 oder Do. 14.3.24**

19:00 – 21:00Uhr Pfarreisaal Volketswil

April: **Di. 9.4.24 oder Do. 11.4.24**

19:00 – 21:00Uhr Pfarreisaal Volketswil

Firmreise nach Rom – Assisi **Freiwillig**

in den Frühlingsferien

So. 21.4.24 bis Fr. 26.4.24

Reise nach Taize (Frankreich) **Freiwillig**

Auffahrt

Mi.8.5.24 ca.16:00Uhr bis So.12.5.24 ca.18:00Uhr

May: **Sa. 25.5.24 ca. 16:30Uhr – 20:30Uhr**

Firmmeeting mit der JUSESO

Pfarrei St. Franziskus -Bassersdorf-

Juni: **Di. 18.6.24 oder Do. 20.6.24**

19:00 – 21:00Uhr Pfarreisaal Volketswil

Juli: **So. 7.7.24 Ganzer Tag**

Uhrzeit wird bekannt gegeben

August: **Firmpatentreff**

Treffen mit Firmlingen und Firmpaten

Samstag 24. August 2024 14.00 – 17.00Uhr

September: **Sa. 31.8.24 14:00 – 17:00Uhr**

Firmgottesdienst Vorbereitung

Versöhnungsweg + Versöhnungsfeier

Datum und Ort werden bekannt gegeben

Generalprobe

Beide Gruppen zusammen

Freitag, 20. 9. 24, 19.00 – 21.00 Uhr

Pfarreizentrum Volketswil

Musikproben

Je nach Gruppenkonstellation werden 2-3 Musik Proben stattfinden

Daten werden bekannt gegeben

Rückblick Firmung

Fotoshow mit Fotos Abgabe

Freitag, 1.11.24 19:00 – 21:00Uhr

Wir werden die Firmlinge via WhatsApp – Gruppe rechtzeitig informieren.